



Bernard **DAVID**
Philippe **GODDERIDGE**
Patrick **LOUGHRAN**
Rebecca **MAEDER**
Livia **MARIN**
Martin **McWILLIAM**
Paola **PARONETTO**
Ann **VAN HOEY**

Exposition Terre et Terres 2018

La **D**érive des **C**ontenants

*Centre Céramique Giroussens **21 avril - 24 juin**
7, place Lucie Bouniol // 81500 Giroussens // du mardi au dimanche 10h-12h 14h-18h



LA DÉRIVE DES CONTENANTS

Exposition Terre et Terres 2018

Centre Céramique de Giroussens (81)

du 21 Avril au 24 Juin 2018

De tous temps l'histoire de la céramique fut mêlée à celle des contenants ...

Pourtant le vingtième siècle vit apparaître l'éclosion d'une pratique de la céramique autre. Gauguin, Dufy, Picasso et quelques autres en furent, en Europe, les précurseurs.

Depuis, beaucoup d'artistes parfois issus de la poterie se sont tournés vers la sculpture, entretenant avec les contenants des rapports étroits.

Les utilisant parfois à des fins critiques, parfois juste en citation d'une histoire qui leur appartient.

Ils produisent alors des œuvres complexes et polymorphes dans lesquelles la poterie tient une place particulière.

Tous ces chemins nouveaux naissent d'une dynamique : la dérive des contenants.

Texte de Philippe Godderidge



Bernard DAVID



Philippe Godderidge





Patrick Loughran



Martin McWilliam

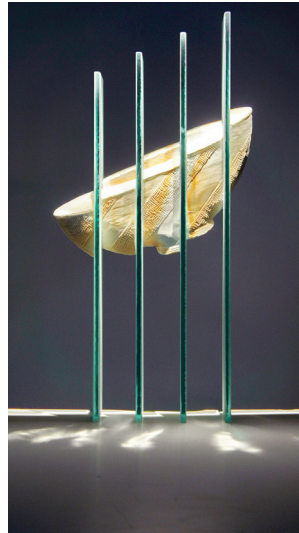

Rebecca Maeder





Livia Marin



Paola Paronetto



Ann Van Hozy.



Exposants :

Bernard David (France),

Les Gimonets 18250 Henrichemont
Tél. : +33(0)2 48 25 02 36
bernarddavid.dolmen@free.fr

Philippe Godderidge (France),

Hameau Ravent 14240 Torteval-Quesnay
Tél. : +33(0)2 31 25 02 72
me.contacter@philippgodderidge.com

Patrick Loughran (France),

26 rue Edouard Vaillant 93170 Bagnolet
Tél. : +33(0)6 73 01 82 49
patrick.loughran@wanadoo.fr
www.patrickloughran.com

Martin Mc William (Allemagne),

Auf dem Koetjen 1, Sandhatten, Germany 26209
ceramics@martin-mcwilliam.d

Rebecca Maeder (France),

1, Chemin de Larroux 71460 Collonge en Charollais
Tél. : +33(0)6 22 12 28 15
info@rebeccamaeder.ch
www.rebeccamaeder.ch

Livia Marin (Angleterre),

39 Laburnum Street London E2 8BZ UK
Tél. : +44 (0) 7776 034443
liviamarin@gmail.com
http://liviamarin.co

Paola Paronetto (Italie),

Via Prata 14, loc. Rondover 33080 Porcia (PN) Italy
Tél. : +39(0)434.578148
lab@paolaparonetto.com
www.paola-paronetto.com

Ann Van Hoey (Belgique),

Ridder Dessainlaan 9, 2800 Mechelen, Belgique
van.hoey.ann@telenet.be
www.annvanhoey-ceramics.be

Commissaires d'exposition/Contact :

Emmanuelle de Fontanes : unmondepourmanue@yahoo.fr – 06.19.03.13.70

Véronica Newman : veronica@veronicanewman.com – 06.43.00.49.86

